

BOSCHIAN KERAMIK AG

www.boschian.ch

Referenzobjekte

NATURSTEIN





BOSCHIAN KERAMIK AG

WWW.BOSCHIAN.CH

Jahr	Bauherr	Objekt
1994	Walter Stierli Fürigenrain 6363 Oberbürgen	Neubau 2FMH Salzfasstrasse 6006 Luzern
1995	Dr. jur. Geiser 6370 Stans	Turmatt Stans
1996	Sigg-Schurter Mattli 5 6052 Hergiswil	Buolterlistrasse 8 Hergiswil
1996	P.Chappuis-Speiser Brambergstrasse 25 6004 Luzern	Umbau Villa Rippertschwand 6045 Meggen
1996	Martha Durrer-Lüthi Dorfplatz 12 6370 Stans	Umbau "altes Postgebäude" Dorfplatz 12 6370 Stans
1996	Schweiz. Volksbank 8070 Zürich	SVB NI- Luzern Bahnhofstrasse 6 Umbau Hauptsitz 6003 Luzern
1997	Luzerner Kantonalbank Postfach 6002 Luzern	Umbau Schalterhalle Regionalsitz Luzern
1997	Gebr. Ammann+Co. AG Gebr. Burri Gartenbau AG Kastanienbaumstrasse 57 6048 Horw	Wohnbauten Stegen West 6048 Horw
1997	Gebr. Ammann+Co. AG Gebr. Burri Gartenbau AG Kastanienbaumstrasse 57 6048 Horw	Wohnbauten Stegen West 6048 Horw

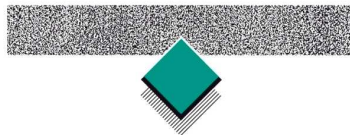

BOSCHIAN KERAMIK AG

WWW.BOSCHIAN.CH

1998	Lauber Judith + Paul Hitzlisbergstrasse 21 6006 Luzern	EFM Lauber Kastanienbaum Horw
1998	Kopp AG Luzern Generalunternehmung Haldenstrasse 47 6002 Luzern	EFH Moser / Lötcher Kastanienbaum
1999	Aregger AG Luzern Klosterstrasse 14 6003 Luzern	REFH Oberhouelbach 6010 Kriens
1999	Kanton Nidwalden Baudirektion Hochbauamt 6370 Stans	Umbau und Sanierung Verwaltungsgebäude Rathaus 6370 Stans
1999	M. + R. Groetsch Reblaubenweg 13 6047 Katanienbaum	Umbau Haus Groetsch Kastanienbaum
2000	NKB Abt. Liegenschaft Stansstaderstr. 54 6370 Stans	NKB Beckenried
2001	Schmid AG Postfach 4634 6002 Luzern	Mango Shop im Shopping Center Emmen 6032 Emmen
2002	Conrad Meyer Altishoferstr. 2 6252 Dagmersellen	Erweiterung Ausbildungs- zentrum AVZ Dagmersellen
2002	Schmid AG Postfach 4634 6002 Luzern	EKZ Glattzentrum Einbau Mango-Shop
2004	Dr. H.+S. Kirsten Kreuzbuchstrasse 42	Neubau EFH Neumattstrasse

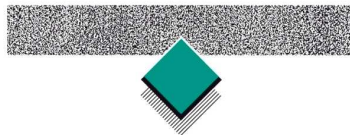

BOSCHIAN KERAMIK AG

WWW.BOSCHIAN.CH

2004	6045 Meggen Blinden-Fürsorgen-Verein Innerschweiz (BFVI) Kantonsstrasse 2 6048 Horw	6045 Meggen Blindenheim Horw Zentralbau-Umbau Grossküche EG
2005	Dr. Martin Schnyder von Wartensee Schädrüthalde 49 6004 Luzern	EFH Schnyder Sonnhalde 10 6013 Eigenthal
2005	Matthias Imgrüth Bergstr. 21 6045 Meggen	EFH Imgrüth Adligenswilerstr. 32 6045 Meggen
2006	Dr. Martin Schnyder von Wartensee 6006 Luzern	Bodenbeläge in Naturstein EFH Schnyder Sonnhalde 10 6013 Eigenthal
2007	Jörg Bucherer Heckenriedstrasse 12 6045 Meggen	Sanierung Balkon Heckenriedstrasse 12 6045 Meggen
2008	Ammann GU AG Kehrsitenstrasse 2 6362 Stansstad	Überbauung Seehof 1-3 "Uerte" 6362 Stansstad
2009	Alfred R. + Susanne Kühn Sommerweid 20a 6362 Stansstad	Annexbau mit Umgebung Sommerweid 20a 6362 Stansstad
2010	Hauser&Co. Parking&Immobilien Hotel Schweizerhof 6002 Luzern	*****-Hotel Schweizerhof Luzern Wellness-Anlagen Naturstein und Mosaik 6002 Luzern
2010	Stiftung Rütimattli Rütimattli 4 6072 Sachseln	Ersatzbauten Kollegi-Gärtnerei Naturstein-TERRAZZO Brünigstrasse 184

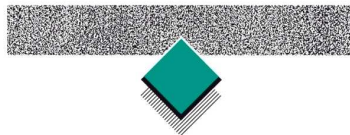

BOSCHIAN KERAMIK AG

WWW.BOSCHIAN.CH

2010	Alkoholfreie Betriebe Luzern Stiftung Sektion Stadt Luzern Zentralstrasse 4 6003 Luzern	6060 Sarnen Hotelerweiterung Hotel Waldstätterhof Luzern Zentralstrasse 8 6003 Luzern
2010	Dr. med. dent. Peter Wenger Löwenstrasse 5 6005 Luzern	Natursteinarbeiten Wellness-Anlage Löwenstrasse 5 6005 Luzern
2010	Gemeinde Kriens Baudepartement "Bau" Schachenstrasse 6 6011 Kriens	Sanierung Natursteintreppe Friedhof Anderallmend 6010 Kriens
2010	Nidwaldner Kantonalbank Stansstadterstrasse 54 6370 Stans	Nidwaldner Kantonalbank Filiale Länderpark Natursteinarbeiten - Kundenhalle
2010	Frau Dietlinde Blum-Ranacher Hostatt 3 6365 Kehrsiten	Natursteinarbeiten EFH Dietlinde Blum 6365 Kehrsiten
2011	Schmid Immobilien AG Neuhaltenring 1 6030 Ebikon	Seeresidenz Belvédère Hergiswil Bodenbeläge aus Naturstein 6052 Hergiswil
2011	Schmid Immobilien AG Neuhaltenring 1 6030 Ebikon	Seeresidenz Belvédère Hergiswil Privatwohnung Herr Schmid Bodenbeläge aus Naturstein 6052 Hergiswil
2011	Hirslanden Klinik St. Anna AG Rigistrasse 50 6006 Luzern	Natursteinarbeiten Eingangshalle Hirslanden Klinik St. Anna AG Rigistrasse 50



BOSCHIAN KERAMIK AG

WWW.BOSCHIAN.CH

		6006 Luzern
2011	Schmid GU AG Rieden 1 6370 Stans	Seerestaurant Belvédère Seestrasse 18 6052 Hergiswil
2012	Stiftung Brändi Horwerstrasse 123 6011 Kriens	Sanierung Küche/Restaurant Schleifarbeiten Naturstein Brändi Kriens
2012	Einfache Gesellschaft Schönwilpark Meggen Elisabeth Scherer Schönwilweg 4 6045 Meggen	Schönwilpark Meggen Gebäude Ökonomie 1+2 Plattenarbeiten Natursteinverlegearbeiten
2013	Schmid Immobilien AG Neuhaltenring 1 6030 Ebikon	Seeresidenz Belvédère Hergiswil Privatwohnung Y. Guyonvarc'h Bodenbelag aus Naturstein 6052 Hergiswil
2013	Schmid Immobilien AG Neuhaltenring 1 6030 Ebikon	Seeresidenz Belvédère Hergiswil Privatwohnung Y. Guyonvarc'h Schleifarbeiten Naturstein 6052 Hergiswil
2013	Schmid Immobilien AG Neuhaltenring 1 6030 Ebikon	Seeresidenz Belvédère Hergiswil Privatwohnung Y. Guyonvarc'h Wandbeläge aus Naturstein 6052 Hergiswil
2013	Spanische Mission D. Hernando Arango Weystrasse 8 6006 Luzern	Treffpunkt Mission Ganze Bodenfläche mit Natur- stein verlegt
2013	Poli Bau AG Käppelimmattstrasse 3 6052 Hergiswil	Überbauung Panorama Hergiswil Eigentumswhg. Innenausbau



BOSCHIAN KERAMIK AG

WWW.BOSCHIAN.CH

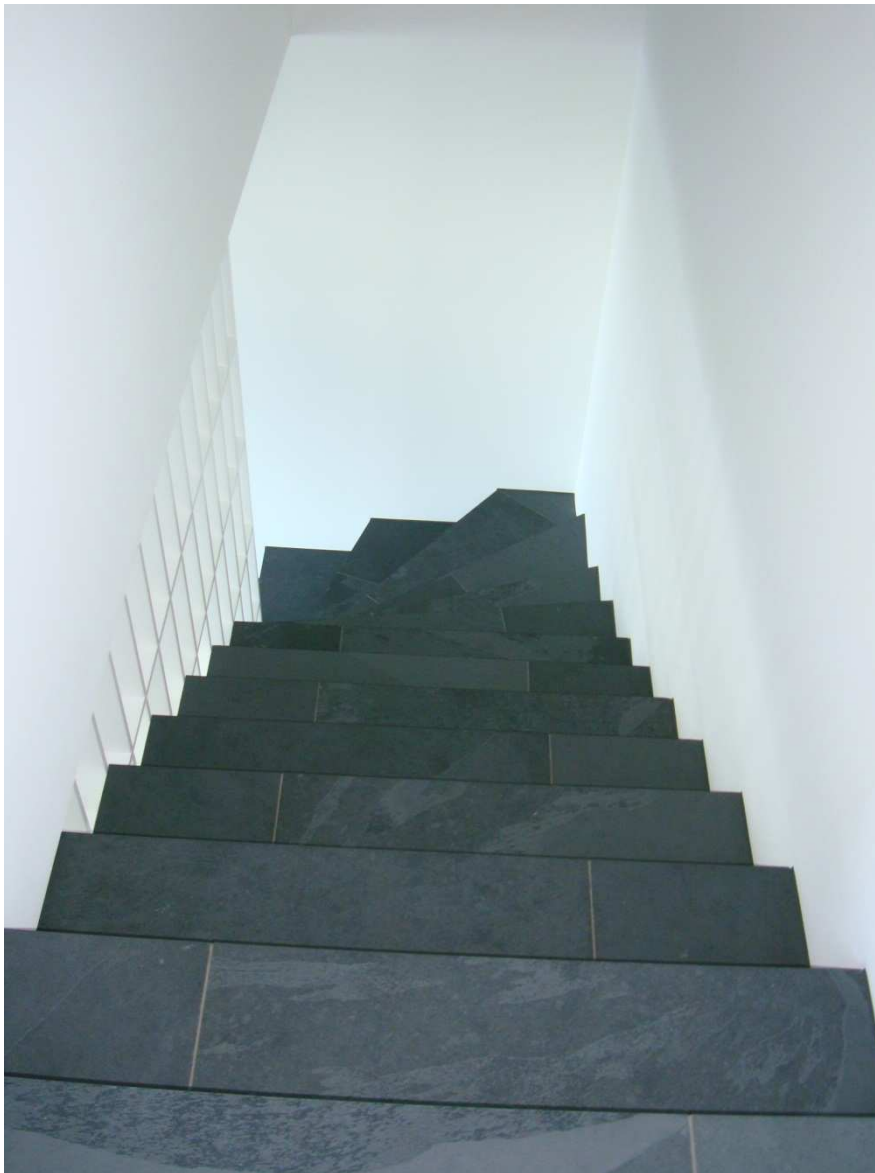

SPV
ASC
ASP

LAUERZWEG 2 · 6010 KRIENS
TEL. 041 318 40 80
FAX 041 318 40 81
info@boschian.ch / www.boschian.ch

**keramik-
einzigartig.ch**